

ダイイチハウス仲介情報

掲載以外の物件 店内掲示中！
お気軽にお問い合わせ下さい。
ご来店お待ちしております。

中古 **1,998万円** (税込)

リフォーム住宅



■土地面積: 246.83㎡ (74.66坪) ■建物面積: 120.60㎡ (36.48坪)

★駐車 4台以上可能! (縦列2列)

【リフォーム内容】*2023年11月完成!

- *水まわり設備新品交換 (キッチン・浴室・洗面・トイレ・給湯器)
- *1階フローリング上貼り*2階フロアタイル上貼り *クッションフロア貼り替え
- *畳表替え*建具一部交換*クロス貼り替え(和室除く)*外壁塗装*屋根塗装など

●所在地/津市豊が丘4丁目 ●交通/三交バス『おおぞら公園』徒歩3分 ●土地面積/246.83㎡ ●建物面積/120.60㎡ ●構造/軽量鉄骨造スレート葺/2階建 ●間取り/4LDK ●築年月/1990年7月 ●接面道路/北東側 ●幅員6.2m ●引渡し/相談 ●取引形態/媒介 ※間取りと現況が異なる場合は、現況を優先とします。

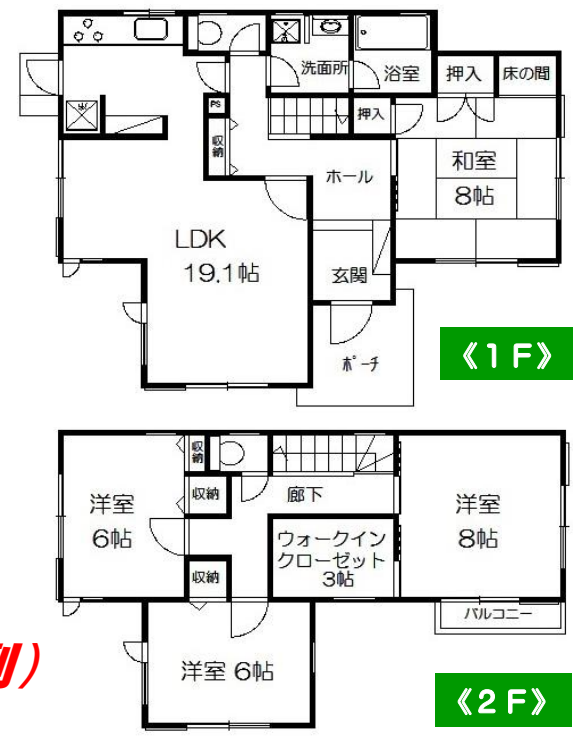

中古 **2,198万円** (税込) **リフォーム済!**



★駐車場4台可能
★オール電化! ★スーパーまで徒歩5分!

●所在地/津市豊が丘4丁目 ●交通/三交バス『おおぞら公園』徒歩5分 ●土地面積/211.07㎡ ●建物面積/124.41㎡ ●構造/軽量鉄骨造/スレート葺/2階建 ●間取り/4SLDK ●築年月/1991年1月 ●接面道路/南側 ●幅員6.2m ●引渡し/相談 ●取引形態/仲介 ※間取りと現況が異なる場合は、現況を優先とします。



中古 **2,080万円** (税込) **リフォーム済!**



★駐車場3台分
★オール電化! ★日当たり良好!

●所在地/津市豊が丘5丁目 ●交通/三交バス『豊が丘北』徒歩1分 ●土地面積/213.11㎡ ●建物面積/105.89㎡ ●構造/木造/スレート葺/2階建 ●間取り/4LDK ●築年月/1990年5月 ●接面道路/南西側 ●幅員6.2m ●引渡し/相談 ●取引形態/仲介 ※間取りと現況が異なる場合は、現況を優先とします。

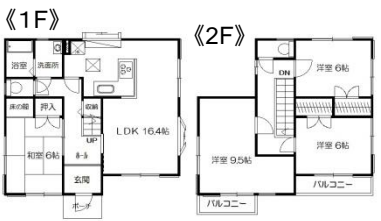

中古 **2,150万円** (税込) **リフォーム済!**



★角地★駐車場3台分(カーポート2台分)!
★全室南向き★子育て世代に人気!公園横の物件

●所在地/津市豊が丘1丁目 ●交通/三交バス『豊が丘南』徒歩5分 ●土地面積/222.11㎡ ●建物面積/114.58㎡ ●構造/軽量鉄骨造/スレート葺/2階建 ●間取り/3LDK ●築年月/2001年12月 ●接面道路/北側・東側 ●幅員6.2m ●引渡し/相談 ●取引形態/仲介 ※間取りと現況が異なる場合は、現況を優先とします。



中古 **1,598万円** (税込) **リフォーム済!**



★駐車場2台分(カーポート1台分)★大和ハウス施工
★21帖ひろびろLDK! ★交通量少な目静かな環境!

●所在地/津市豊が丘5丁目 ●交通/三交バス『豊が丘北』徒歩5分 ●土地面積/189.82㎡ ●建物面積/102.66㎡ ●構造/軽量鉄骨造/スレート葺/2階建 ●間取り/3LDK ●築年月/1991年6月 ●接面道路/南東側 ●幅員6.2m ●引渡し/相談 ●取引形態/媒介 ※間取りと現況が異なる場合は、現況を優先とします。

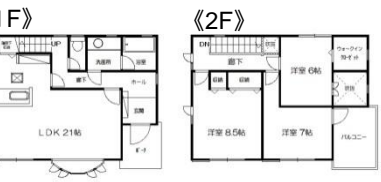

見学予約 **Newモデルハウス**
完成しました!
見学予約受付中!

ダイイチハウスの木造住宅
D-1 HOUSE
[ディーワンハウス]
■ Delight ■ Design ■ Defense
木のこころ良さを感じる快適空間



快適な空間から生まれる暮らしやすさ
個性やニーズに合わせる豊富なデザインと提案
安全・安心の耐震構造の人と自然に優しい住まい

コストと環境に配慮したエコ住宅

モデルハウス公開中!



見学予約 平日も内覧可能
当日予約OK!
◆内覧予約受付◆
10:00~17:00
【火曜・水曜 定休日】

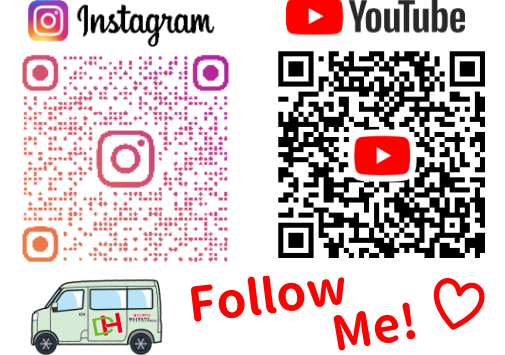

パナソニック耐震住宅工法
テクノストラクチャー

地震や災害に負けない強い家

ダイイチハウス株式会社

0120-059-057
<https://www.daiichihouse.com>



【お客様個人情報管理について】
弊社は、お客様よりいただいた個人情報を厳重に管理し
お客様の承諾を得た場合を除き、第三者へ提供・提示は
一切いたしません。詳しくは弊社ホームページのプライバ
シーポリシーにてご確認ください。



ダイイチハウスは★地域実績 No.1★



本年もたくさんのご契約ありがとうございました！

土地付建物（新築・中古）

※ 2023年取引分 一部抜粋

土地（仲介物件）

取引年月	取引価格	面積(坪)		建築構造/屋根/階数	間取り	築年月	取引年月	取引価格	面積		取引坪単価	接道方向
		土地	建物						m ²	坪		
2023.1	¥20,900,000	73.64	43.71	軽量鉄骨/スレート/2階	4LDK	1995.9	2023.2	¥7,700,000	221.24	66.93	¥115,054	東
2023.3	¥14,500,000	65.27	40.42	軽量鉄骨/スレート/2階	4LDK	1998.5	2023.3	¥10,500,000	239.75	72.52	¥144,779	西
2023.4	¥15,590,000	66.25	30.74	軽量鉄骨/スレート/2階	4LDK	1982.12	2023.4	¥7,800,000	226.13	68.40	¥114,028	南
2023.5	¥22,990,000	68.33	46.39	軽量鉄骨/セメント瓦/2階	5LDK	1992.1	2023.5	¥8,400,000	225.50	68.21	¥123,142	北東
2023.6	¥10,400,000	61.23	30.17	木/セメント瓦/2階	3LDK	1990.8	2023.5	¥9,000,000	230.89	69.84	¥128,858	北・南
2023.6	¥15,500,000	78.91	49.54	軽量鉄骨/スレート/2階	5LDK	1995.8	2023.6	¥9,500,000	246.29	74.50	¥127,512	南・東
2023.7	¥17,000,000	71.39	47.59	木/セメント瓦/2階	4LDK	1999.12	2023.7	¥16,700,000	423.41	128.08	¥130,386	北東・南西
2023.7	¥8,300,000	63.84	37.63	軽量鉄骨/スレート/2階	4LDK	1991.1	2023.7	¥8,000,000	214.22	64.80	¥123,454	南西
2023.7	¥8,000,000	74.66	36.48	軽量鉄骨/スレート/2階	4LDK	1990.7	2023.8	¥12,300,000	370.97	112.22	¥109,608	西
2023.8	¥15,000,000	78.70	29.66	軽量鉄骨/スレート/2階	4LDK	1981.4	2023.9	¥8,200,000	234.21	70.85	¥115,740	南西
2023.10	¥38,980,000	63.94	36.56	木・一部鉄骨/ガルバリウム/2階	4LDK	2023.2	2023.10	¥7,500,000	214.94	65.02	¥115,350	北
2023.11	¥14,490,000	65.24	29.94	軽量鉄骨/スレート/2階	3SLDK	1979.6	2023.11	¥11,950,000	144.14	43.60	¥274,068	北西

★★まだまだ豊里ネオポリスで土地・住宅を探しているお客様が多数いらっしゃいます★★

高く売りたい方！ 早く売りたい方！ まずはご相談を！！ 買取りもいたします！！

無料相談

無料査定

秘密厳守

高価買取

現金買取

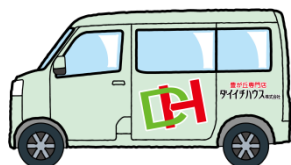

ダイイチハウス株式会社

お問合せ
ご相談は

☎ 0120-059-057

<https://www.daiichihouse.com>

お問合せ



HP



(社)三重県宅地建物取引業協会会員 宅建業免許/三重県知事(13)第936号 建設業許可/三重県知事(般-3)第2545号

【受付AM9:00~PM6:00 定休日火・水曜日】